

Import, Export und Löschung von Zertifikaten

mit Mozilla



– Import, Export und Löschung von Zertifikaten – mit Mozilla

1 Zertifikat importieren

- Starten Sie den Internet Explorer
- Wählen Sie in der Menüleiste unter **Bearbeiten** den Unterpunkt **Einstellungen**

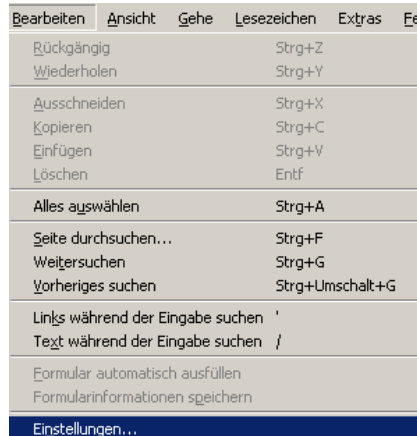

- Klicken Sie unter **Datenschutz & Sicherheit** auf **Zertifikate** und dann rechts auf **Zertifikate verwalten**.

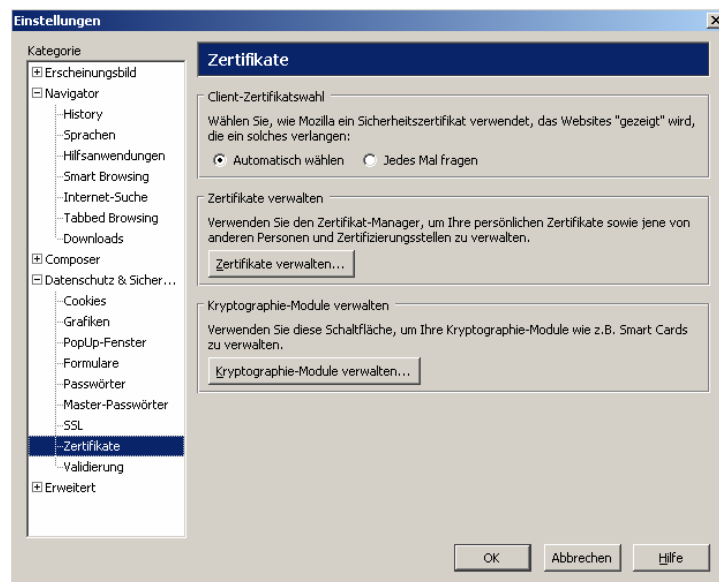

– Import, Export und Löschung von Zertifikaten – mit Mozilla

- Klicken Sie nun auf **Importieren**.

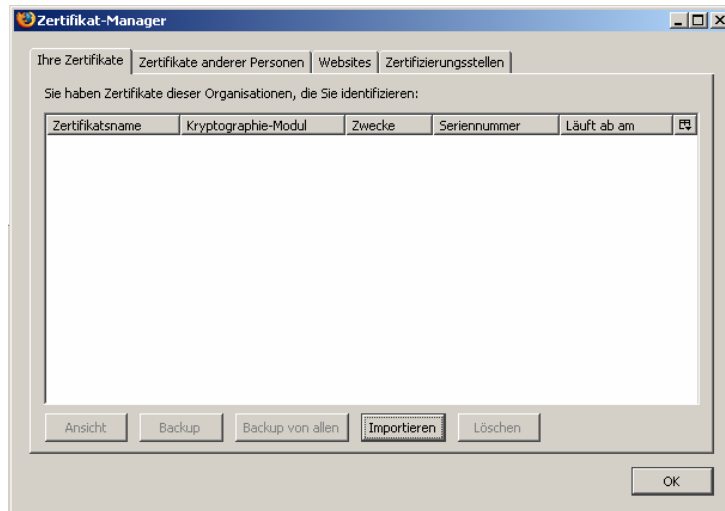

- Wählen Sie im Feld **Suchen in** den Datenträger aus und öffnen Sie dann ggf. das Verzeichnis in dem das Zertifikat gespeichert ist. Klicken Sie das Zertifikat mit der linken Maustaste an, klicken Sie dann auf **Öffnen**.

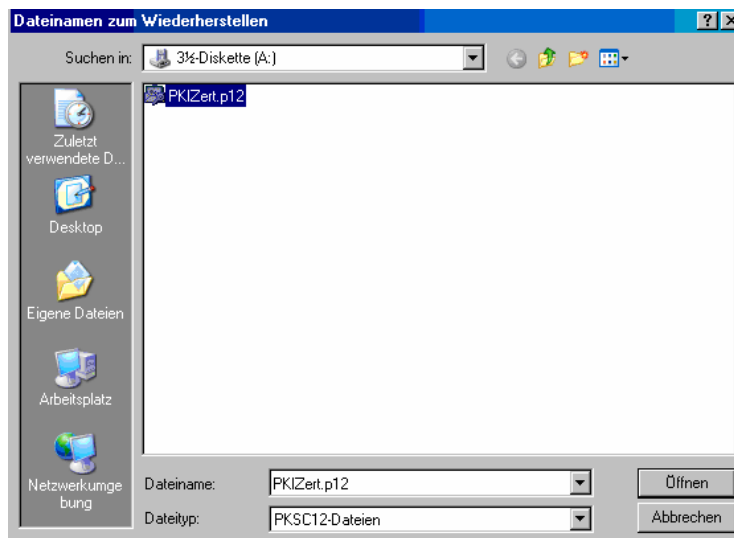

– Import, Export und Löschung von Zertifikaten – mit Mozilla

- Tragen Sie in der folgenden Abfrage Ihr Masterpasswort für den Mozilla Browser ein.

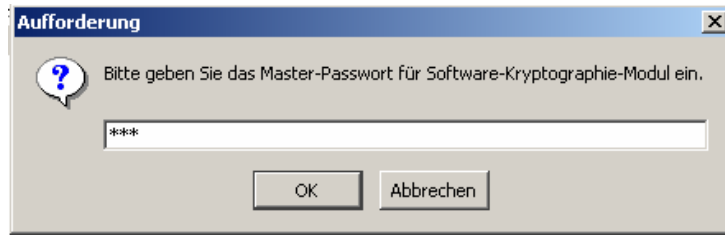

- Sollten Sie noch kein Masterpasswort angelegt haben, werden Sie dazu aufgefordert.

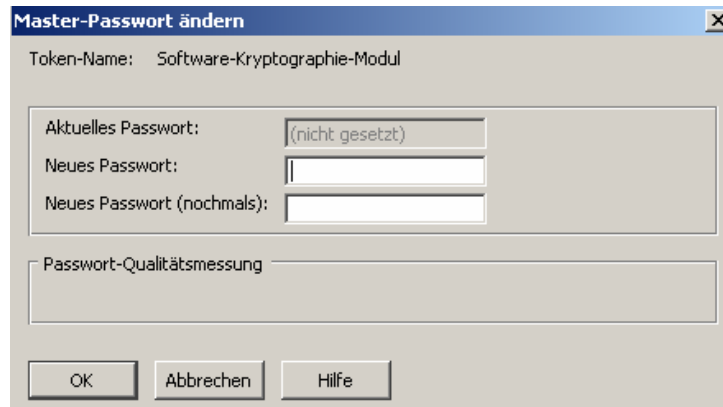

- Geben Sie hier das **Kennwort** für das Zertifikat ein, welches Sie beim Export vergeben haben, klicken Sie dann auf **OK**.

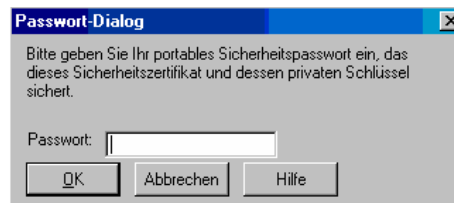

- Sie bekommen die Meldung angezeigt, dass der Importvorgang erfolgreich war. Klicken Sie auf **OK**.



– Import, Export und Löschung von Zertifikaten – mit Mozilla

2 Zertifikat exportieren

- Starten Sie den Internet Explorer
- Wählen Sie in der Menüleiste unter **Bearbeiten** den Unterpunkt **Einstellungen**

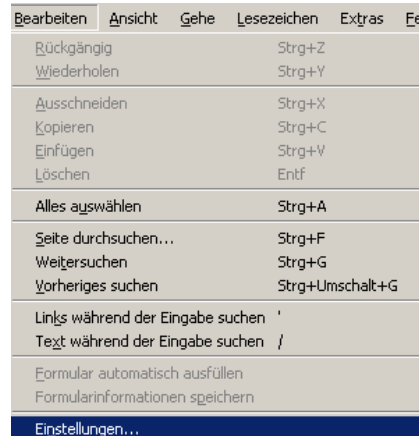

- Klicken Sie unter **Datenschutz & Sicherheit** auf **Zertifikate** und dann rechts auf **Zertifikate verwalten**.

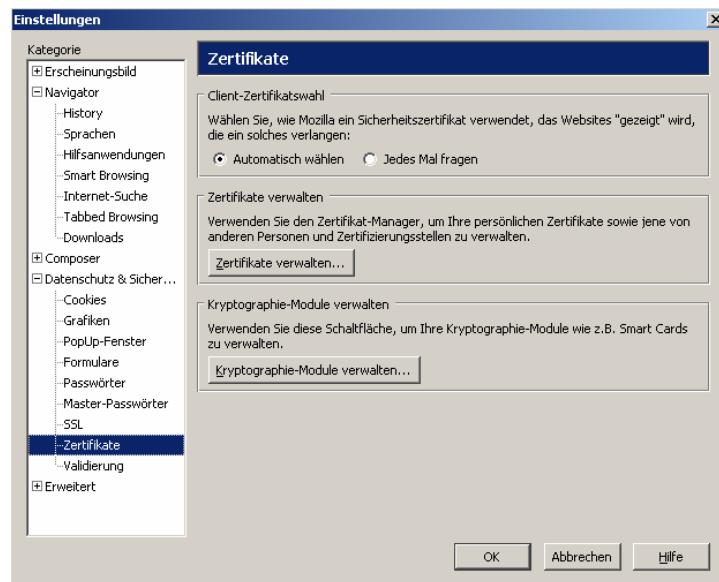

– Import, Export und Löschung von Zertifikaten – mit Mozilla

- Klicken Sie nun einmal mit der linken Maustaste auf das zu exportierende **Zertifikat**, so dass es farblich hinterlegt ist, und dann auf **Backup**.

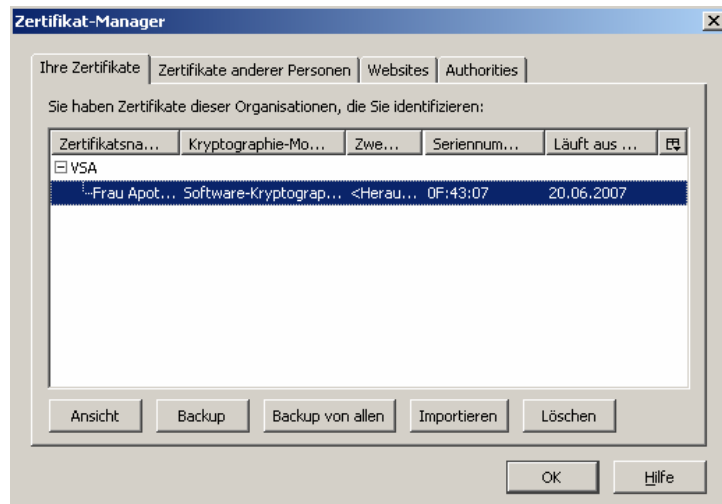

- Wählen Sie hier den Speicherort aus, vergeben Sie den **Dateinamen PKIZert** und klicken Sie dann auf **Speichern**.

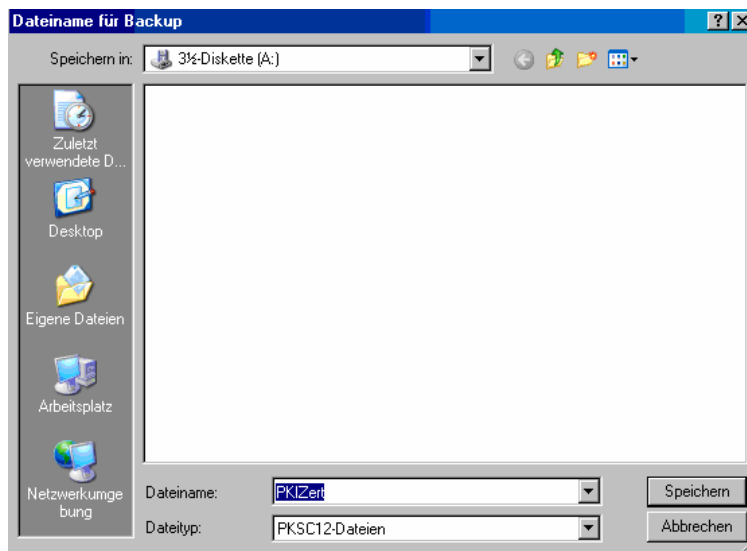

– Import, Export und Löschung von Zertifikaten – mit Mozilla

- Tragen Sie in der folgenden Abfrage Ihr Masterpasswort für den Mozilla Browser ein.

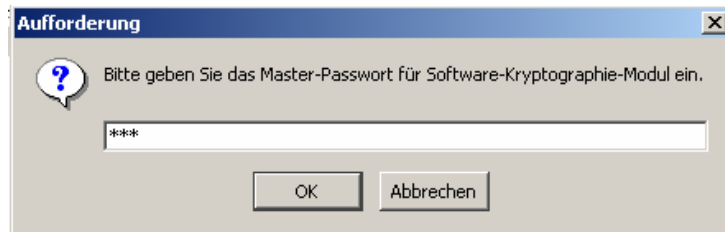

- Sollten Sie noch kein Masterpasswort angelegt haben, werden Sie dazu aufgefordert.

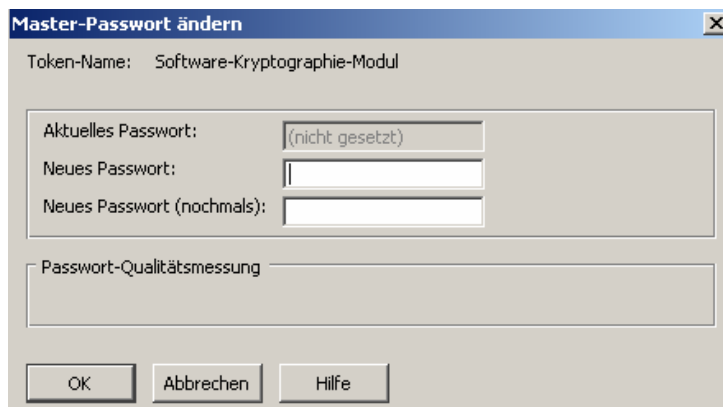

- Vergeben Sie nun ein **Kennwort** (nur mit diesem ist das Zertifikat wieder importierbar). Bitte das Kennwort sorgfältig und für Dritte unzugänglich aufbewahren. Klicken Sie auf **OK**.

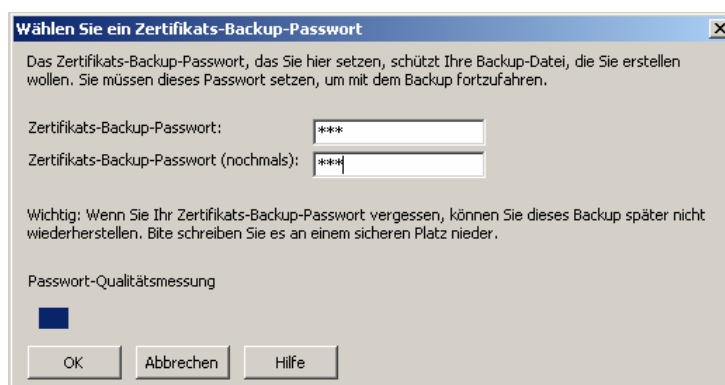

– Import, Export und Löschung von Zertifikaten – mit Mozilla

- Sie bekommen dann diese Meldung angezeigt, der Export ist abgeschlossen.

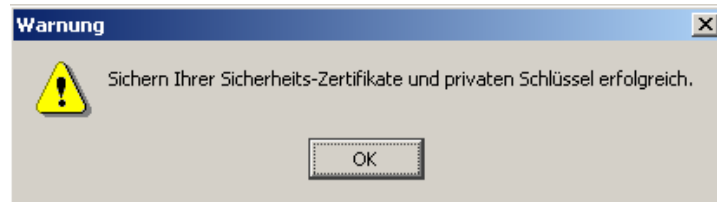

- Schließen Sie den **Zertifikat-Manager**.

– Import, Export und Löschung von Zertifikaten – mit Mozilla

3 Zertifikat löschen

- Klicken Sie nun zum Löschen des alten Zertifikats mit der linken Maustaste auf das zu löschende **Zertifikat**, so dass es farblich hinterlegt ist. Prüfen Sie nun nochmals, ob Sie dieses Zertifikat löschen möchten. Prüfen Sie dazu das Datum im Feld **Läuft aus**. Klicken Sie dann auf **Löschen**.

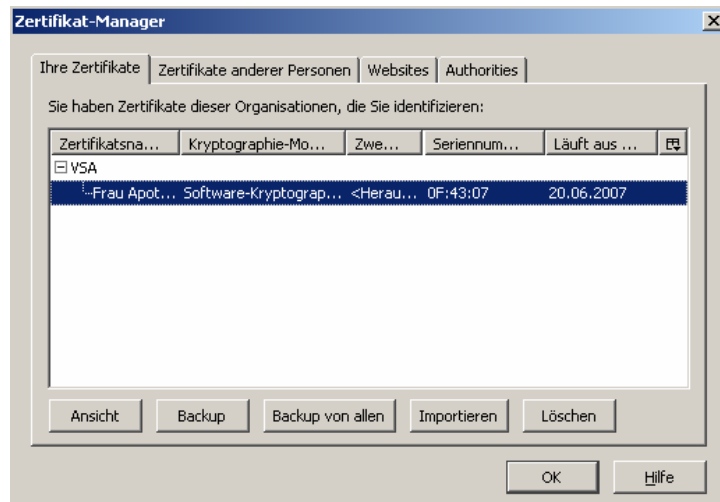

- Hier klicken Sie auf **OK** und das alte Zertifikat ist gelöscht.

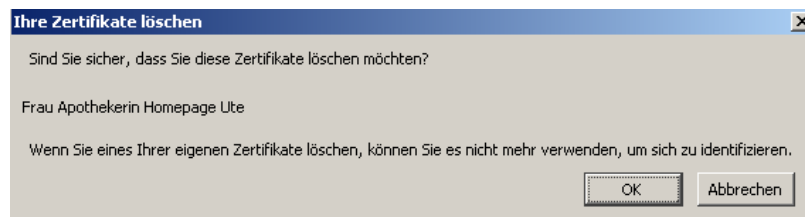

- Schließen Sie den **Zertifikat-Manager**.