

Import, Export und Löschung von Zertifikaten

mit Firefox

1 Zertifikat importieren

- Starten Sie den Firefox Browser
- Wählen Sie in der Menüleiste unter **Extras** den Unterpunkt **Einstellungen**

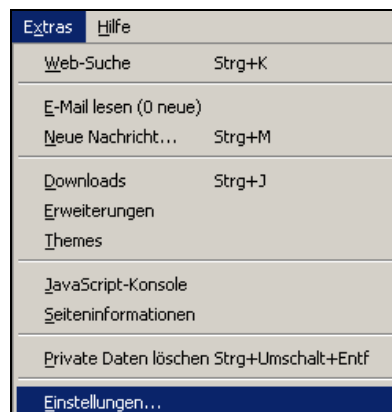

- Hier klicken Sie auf **Erweitert**, dann auf den Registerreiter **Sicherheit** und danach auf **Zertifikate anzeigen**.

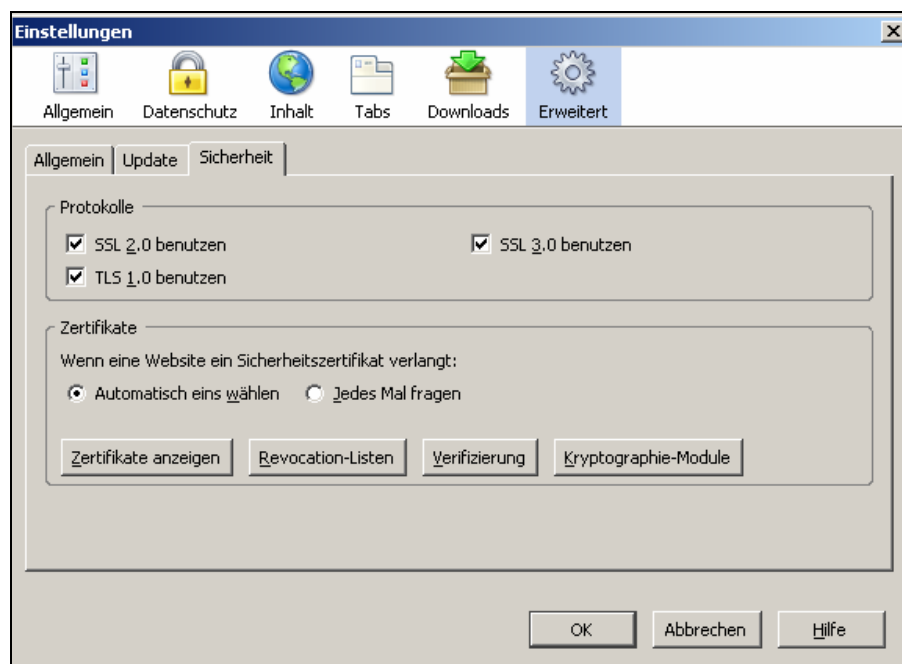

- Klicken Sie nun auf **Importieren**.

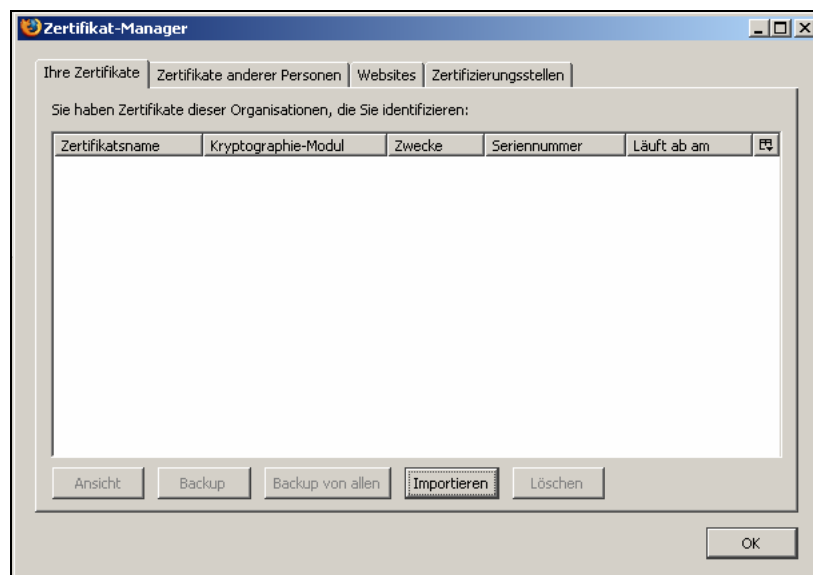

- Wählen Sie im Feld **Suchen in** den Datenträger aus und öffnen Sie dann ggf. das Verzeichnis in dem das Zertifikat gespeichert ist. Klicken Sie das Zertifikat mit der linken Maustaste an, klicken Sie dann auf **Öffnen**.

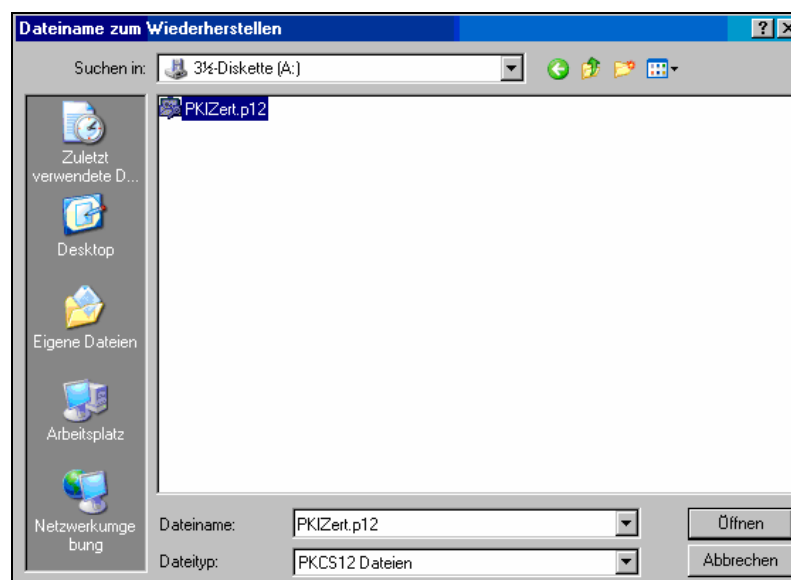

- Tragen Sie in der folgenden Abfrage Ihr Masterpasswort für den Firefox ein.

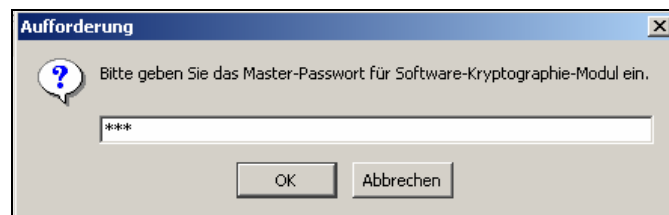

- Sollten Sie noch kein Masterpasswort angelegt haben, werden Sie dazu aufgefordert.

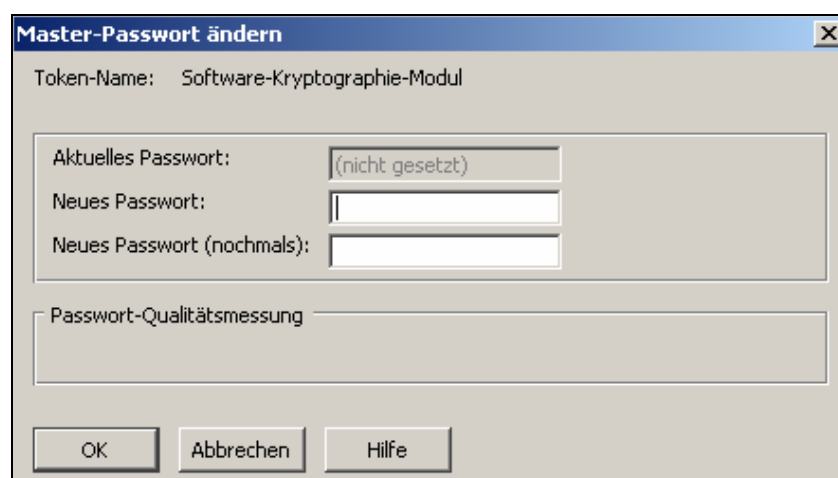

- Geben Sie hier das **Kennwort** für das Zertifikat ein, welches Sie beim Export vergeben haben, klicken Sie dann auf **OK**.

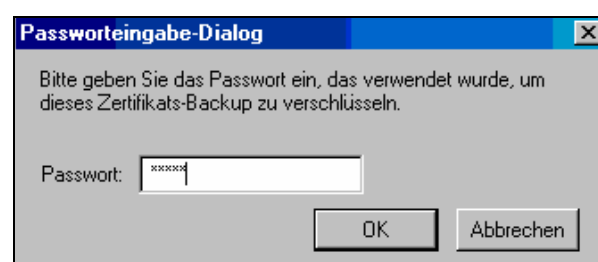

- Sie bekommen die Meldung angezeigt, dass der Importvorgang erfolgreich war. Klicken Sie auf **OK**.



2 Zertifikat exportieren

- Starten Sie den Firefox Browser
- Wählen Sie in der Menüleiste unter **Extras** den Unterpunkt **Einstellungen**

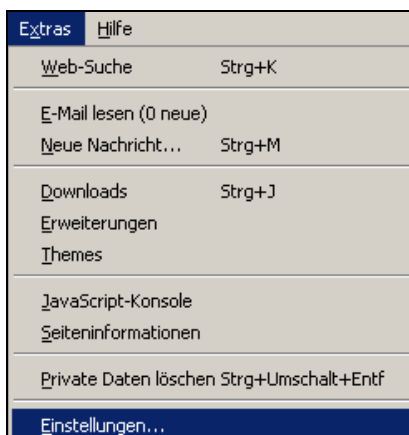

- Hier klicken Sie auf **Erweitert**, dann auf den Registerreiter **Sicherheit** und danach auf **Zertifikate anzeigen**

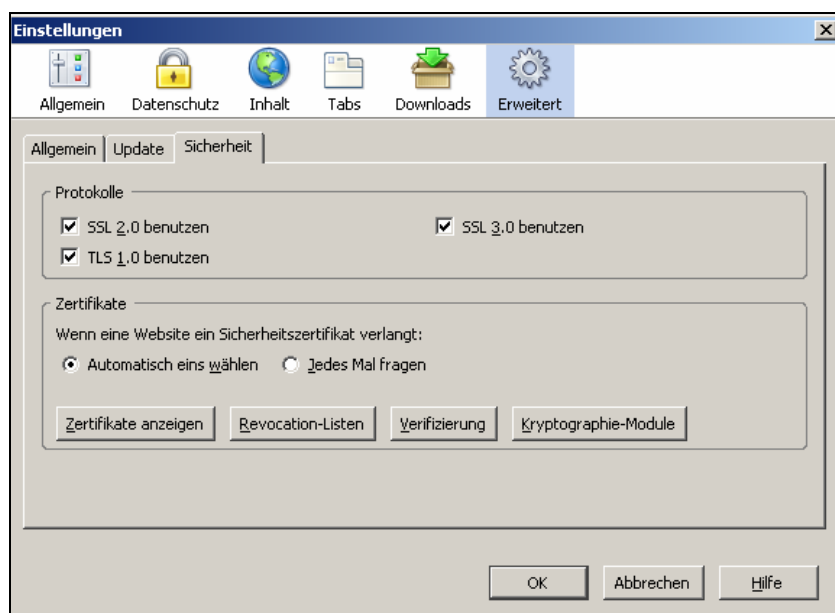

- Klicken Sie nun einmal mit der linken Maustaste auf das zu exportierende **Zertifikat**, so dass es farblich hinterlegt ist und dann auf **Backup**.

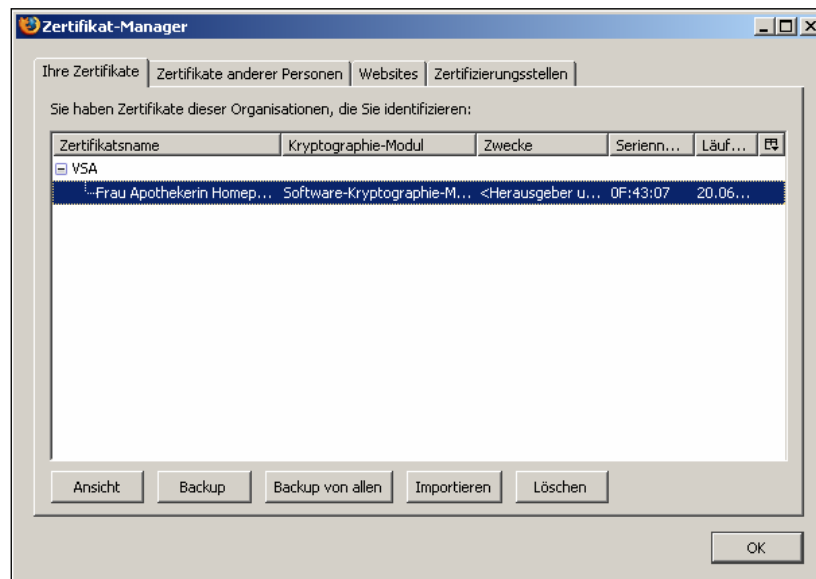

- Wählen Sie hier den Speicherort aus, vergeben Sie einen **Dateinamen** und klicken Sie dann auf **Speichern**.

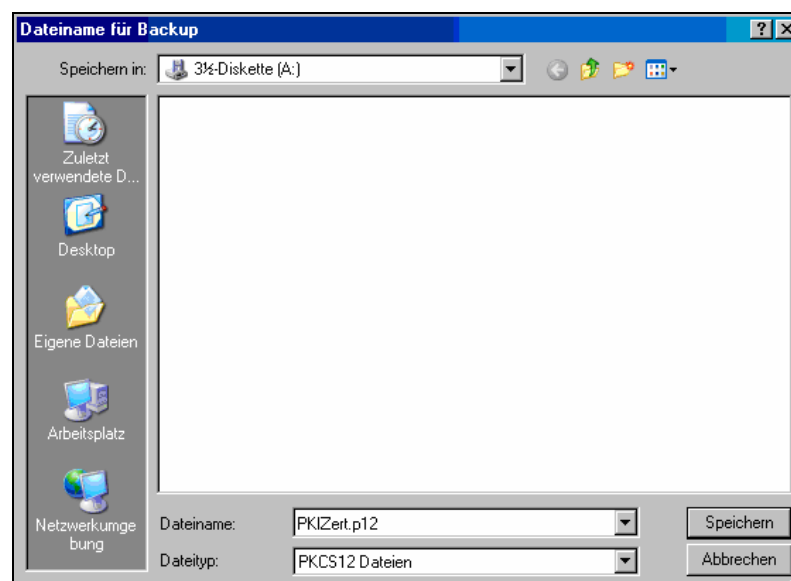

- Tragen Sie in der folgenden Abfrage Ihr Masterpasswort für den Firefox ein.

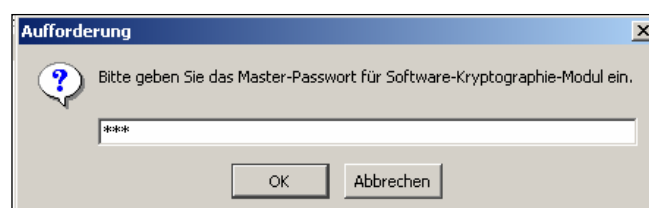

- Sollten Sie noch kein Masterpasswort angelegt haben, werden Sie dazu aufgefordert.

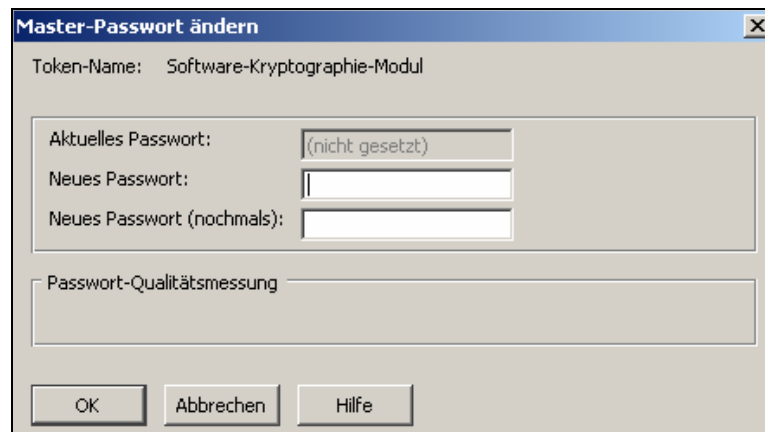

- Vergeben Sie nun ein **Kennwort** (nur mit diesem ist das Zertifikat wieder importierbar). Bitte das Kennwort sorgfältig und für Dritte unzugänglich aufbewahren. Klicken Sie auf **OK**.

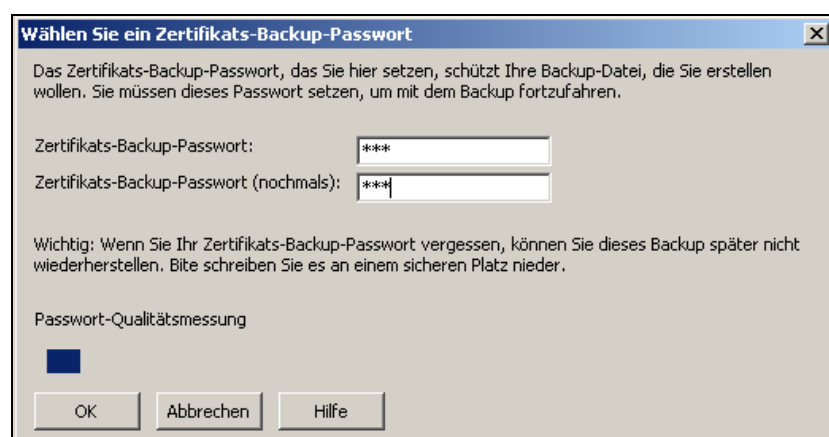

- Sie bekommen dann diese Meldung angezeigt, der Export ist abgeschlossen



- Der Export ist abgeschlossen. Schließen Sie den **Zertifikat-Manager**.

3 Zertifikat löschen

- Zum Löschen des alten Zertifikats klicken Sie nun mit der linken Maustaste auf das zu löschende **Zertifikat**, so dass es farblich hinterlegt ist. Prüfen Sie nun nochmals, ob Sie dieses Zertifikat löschen möchten. Prüfen Sie dazu das **Läuft ab**-Datum. Klicken Sie dann auf **Löschen**.

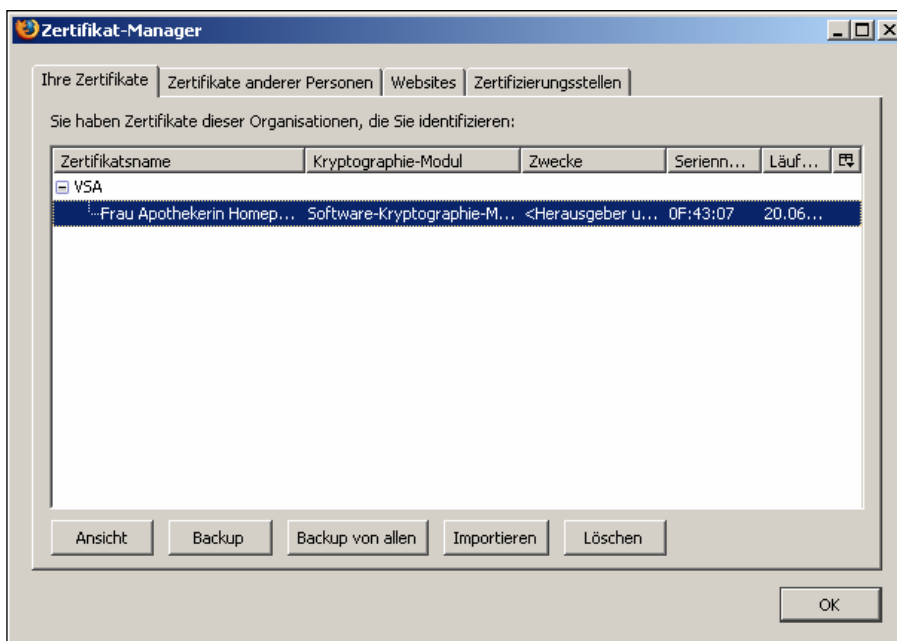

- Hier klicken Sie auf **OK** und das alte Zertifikat ist gelöscht.

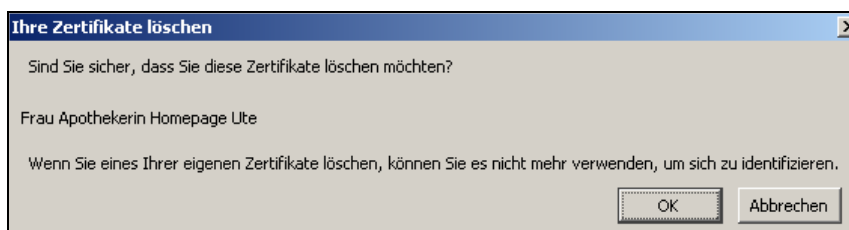

- Schließen Sie den **Zertifikat-Manager**.